N

Réaménager une pente régulière sur l'ensemble des tronçons

Buse de diamètre 400

Buse de diamètre 400

Buse de diamètre 400

A

B

0 50 100 m

# PLAN DES RÉSEAUX

---

Situation future - Plan 1/7
Secteur de la Bitière

1:1 000

**Légende**

- Regard EP
- Exutoire
- Suppression ouvrage
- Canalisation, non saturée
- Fossé, non saturé
- Bassin, non saturé
- Canalisation, saturée
- Bassin, saturé
- Cours d'eau
- Aménagements réseau
- Servitude privée
- Sous-bassin versant urbain (n° BV ; taux d'imperméabilisation actuel)
- Bassin rétention existant
- Bassin à créer
- Ouvrage zone AU
- Cours d'eau
- Plan d'eau
- Zones AU
- Zones OAP
- Cimetière
- Parcelle
- Bâtiment

SET ENVIRONNEMENT

# PLAN DES RÉSEAUX

---

Situation future - Plan 2/7
Secteur du Bourg

1:1 000

## Légende

- Regard EP
- Exutoire
- Suppression ouvrage
- Canalisation, non saturée
- Fossé, non saturé
- Bassin, non saturé
- Canalisation, saturée
- Bassin, saturé
- Cours d'eau
- Aménagements réseau
- Servitude privée
- Sous-bassin versant urbain (n° BV ; taux d'imperméabilisation actuel)
- Bassin rétention existant
- Bassin à créer
- Ouvrage zone AU
- Cours d'eau
- Plan d'eau
- Zones AU
- Zones OAP
- Cimetière
- Parcelle
- Bâtiment

SET ENVIRONNEMENT

COUFFÉ - Schéma Directeur des Eaux Pluviales - Février 2019

Zoom de la zone
1:500

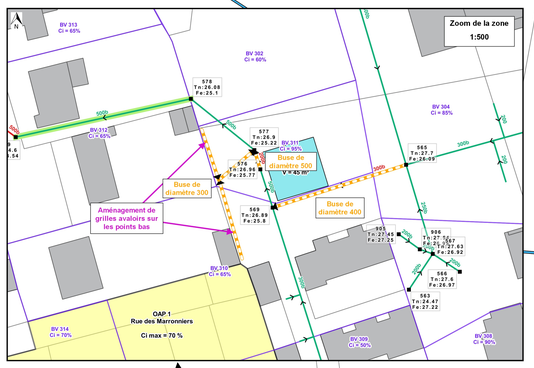




# PLAN DES RÉSEAUX

---

Situation future - Plan 3/7
Secteur de la Pinetière

1:1 000

**Légende**

- Regard EP
- Exutoire
- Suppression ouvrage
- Canalisation, non saturée
- Fossé, non saturé
- Bassin, non saturé
- Canalisation, saturée
- Bassin, saturé
- Cours d'eau
- Aménagements réseau
- Servitude privée
- Sous-bassin versant urbain (n° BV ; taux d'imperméabilisation actuel)
- Bassin rétention existant
- Bassin à créer
- Ouvrage zone AU
- Cours d'eau
- Plan d'eau
- Zones AU
- Zones OAP
- Cimetière
- Parcelle
- Bâtiment

SET ENVIRONNEMENT

# PLAN DES RÉSEAUX

---

Situation future - Plan 4/7
Secteur de la D23 et de la partie Sud-Ouest du Bourg

1:1 000

## Légende

- Regard EP
- Exutoire
- Suppression ouvrage
- Canalisation, non saturée
- Fossé, non saturé
- Bassin, non saturé
- Canalisation, saturée
- Bassin, saturé
- Cours d'eau
- Aménagements réseau
- Servitude privée
- Sous-bassin versant urbain (n° BV ; taux d'imperméabilisation actuel)
- Bassin rétention existant
- Bassin à créer
- Ouvrage zone AU
- Cours d'eau
- Plan d'eau
- Zones AU
- Zones OAP
- Cimetière
- Parcelle
- Bâtiment

SET ENVIRONNEMENT

COUFFÉ - Schéma Directeur des Eaux Pluviales - Juillet 2018

OAP 1
Rue des Marronniers
Ci max = 70 %

OAP 2
Rue de la Sucrerie
Ci max = 70 %

Curage du fossé

N

0 50 100 m

# PLAN DES RÉSEAUX

---

Situation future - Plan 5/7
Secteur des Mazeries

1:1 100

## Légende

- Regard EP
- Exutoire
- Suppression ouvrage
- Canalisation, non saturée
- Fossé, non saturé
- Bassin, non saturé
- Canalisation, saturée
- Bassin, saturé
- Cours d'eau
- Aménagements réseau
- Servitude privée
- Sous-bassin versant urbain (n° BV ; taux d'imperméabilisation actuel)
- Bassin rétention existant
- Bassin à créer
- Ouvrage zone AU
- Cours d'eau
- Plan d'eau
- Zones AU
- Zones OAP
- Cimetière
- Parcelle
- Bâtiment

SET ENVIRONNEMENT

COUFFÉ - Schéma Directeur des Eaux Pluviales - Juillet 2018

Zoom de la zone en aval 1:2 000

Zoom de la zone 1:500

N

0 50 100 m


N
0
50
100 m
AA
AB
AC
AD
AE
AF
AG
BV 244
Ci = 75%
BV 243
Ci = 15%
BV 236
Ci = 30%
BV 235
Ci = 30%
BV 232
Ci = 15%
BV 231
Ci = 20%
BV 229
Ci = 10%
BV 228
Ci = 40%
BV 219
Ci = 10%
BV 217
Ci = 75%
BV 215
Ci =90%
BV 214
Ci = 25%
BV 208
Ci = 40%
BV 207
Ci = 40%
BV 206
Ci = 50%
BV 205
Ci = 60%
BV 204
Ci =40%
BV 203
Ci = 25%
BV 202
Ci = 50%
BV 201
Ci = 50%
BV 200
Ci = 20%
BV 199
Ci = 50%
BV 198
Ci = 50%
BV 197
Ci = 40%
BV 196
Ci = 40%
BV 195
Ci = 90%
BV 192
Ci = 60%
BV 191
Ci = 55%
BV 190
Ci = 55%
BV 189
Ci = 60%
BV 181
Ci = 25%
BV 179
Ci = 5%
BV 178
Ci = 20%
BV 172
Ci = 40%
BV 168
Ci = 5%
BV 167
Ci = 5%
BV 385
Ci = 40%
BV 221
Ci =90%
BV 220
Ci =90%
BV 237
Ci = 30%
BV 210
Ci = 70%
BV 183
Ci = 30%
BV 185
Ci =60%
BV 182
Ci = 50%
BV 196
Ci = 35%
V = 100 m³
PLAN DES RÉSEAUX
---
Situation future - Plan 6/7
Secteur des Trois Villages
1:1 000
Légende
Regard EP
Exutoire
Suppression ouvrage
Canalisation, non saturée
Fossé, non saturé
Bassin, non saturé
Canalisation, saturée
Bassin, saturé
Cours d'eau
Aménagements réseau
Servitude privée
Sous-bassin versant urbain
(n° BV ; taux d'imperméabilisation actuel)
Bassin rétention existant
Bassin à créer
Ouvrage zone AU
Cours d'eau
Plan d'eau
Zones AU
Zones OAP
Cimetière
Parcelle
Bâtiment
SET ENVIRONNEMENT
COUFFÉ - Schéma Directeur des Eaux Pluviales - Juillet 2018




# PLAN DES RÉSEAUX

---

Situation future - Plan 7/7
Secteur de la Bourgonnière et de la Pichaudière

1:1 000

**Légende**

- Regard EP
- Exutoire
- Suppression ouvrage
- Canalisation, non saturée
- Fossé, non saturé
- Bassin, non saturé
- Canalisation, saturée
- Bassin, saturé
- Cours d'eau
- Aménagements réseau
- Servitude privée
- Sous-bassin versant urbain (n° BV ; taux d'imperméabilisation actuel)
- Bassin rétention existant
- Bassin à créer
- Ouvrage zone AU
- Cours d'eau
- Plan d'eau
- Zones AU
- Zones OAP
- Cimetière
- Parcelle
- Bâtiment

SET ENVIRONNEMENT